Lokdienst	26.02.2026 [Do]	Seite: 1/16	Gedruckt: 25.02.2026 19:59	Version: 9.1.1.95	Rhätische Bahn

FZG	Von	Nach
643 (101) 548 km	8566 101 LQ	1121 101 CH
645 (102) 459 km	1169 102 SMOR	8513 102 LQ
649 (103) 534 km	1161 103 SMOR	1120 103 SMOR
629 (104) 534 km	1165 104 SMOR	1124 104 SMOR
646 (105) 445 km	1168 105 CH	1114 105 SMOR
621 (106) 364 km	5140 204 LQGB	7336 106 SAME
614 (107) 301 km	5363 19055 SAME	5305 19216 LQ
652 (109) 612 km	200 109 SELF	212 109 SAAV
642 (110) 730 km	141 110 SAAV	111 110 SELF

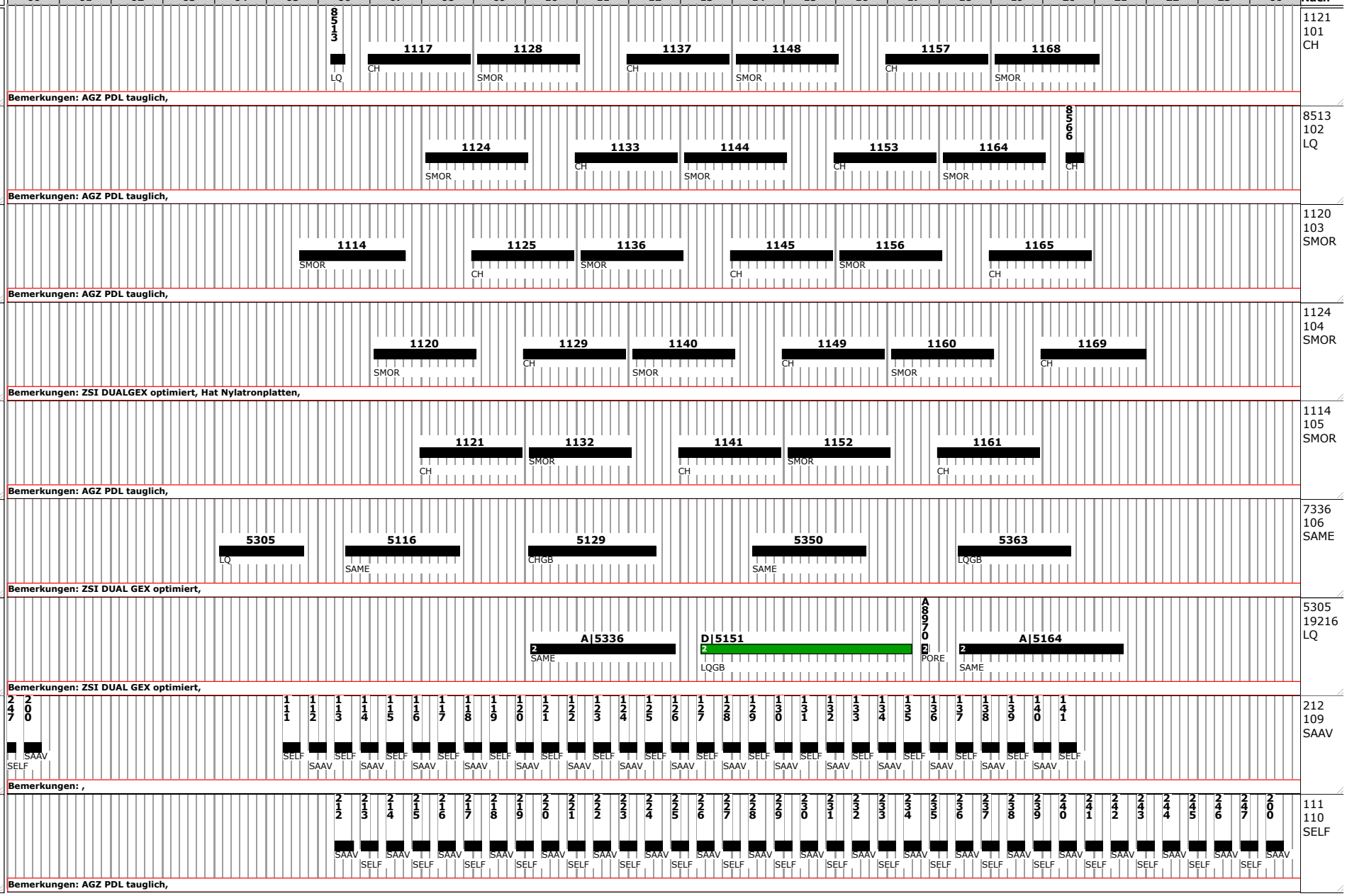

Lokdienst	26.02.2026 [Do]	Seite: 2/16	Gedruckt: 25.02.2026 19:59	Version: 9.1.1.95	Rhätische Bahn

FZG	Von	00 01 02 03 04 05 06 07 08 09 10 11 12 13 14 15 16 17 18 19 20 21 22 23 00	Nach
644 (111) 0 km	8315 111 SELF	**Betriebliche Reserve - BR 3.AZ** SELF **Bemerkungen: AZG PDL tauglich,**	321 SELF
623 (201) 204 km	5766 202 LQGB	**F|5113** 2 LQGB **D|5140** 2 PORE **Bemerkungen: ZSI DUAL GEX optimiert,**	5709 201 LQ
632 (202) 299 km	5164 106 LQGB	**5011** LQ **5018** DAV **F|5135** 2 LQGB **D|5154** 2 PORE **Bemerkungen: ZSI DUAL GEX optimiert,**	5113 202 LQGB
631 (203) 289 km	5567 203 CH	**D|5307** 2 CH **903** SMOR **903** CH **902** DIS **Bemerkungen: ZSI DUAL GEX optimiert,**	8731 203 CH
624 (204) 219 km	5154 201 LQGB	**5709** LQ **5720** ILZ **9999** LQ **905** CH **8742** DIS **Bemerkungen: ZSI DUAL,**	5307 204 CH
612 (205) 339 km	5154 205 LQGB	**5207** LQ **5214** SCTA **5729** LQGB **5732** ILZ **5047** LQGB **5054** DAV **5567** LQGB **Bemerkungen: ZSI DUAL GEX optimiert,**	5307 205 CH
617 (206) 311 km	5742 206 LQGB	**D|5113** 2 LQGB **F|5140** 2 PORE **5157** LQGB **5572** PORE **Bemerkungen: ZSI DUAL GEX optimiert,**	5308 206 SAME
618 (207) 296 km	5972 207 SAME	**D|5308** 2 SAME **D|5135** 2 LQGB **F|5154** 2 PORE **Bemerkungen: ZSI DUAL GEX optimiert,**	5207 207 LQ
620 (208) 212 km	902 208 CH	**8731** CH **920** DIS **902** CH **8162** SMOR **Bemerkungen: ZSI DUAL,**	5308 208 SAME

Lokdienst	26.02.2026 [Do]	Seite: 3/16	Gedruckt: 25.02.2026 19:59	Version: 9.1.1.95	Rhätische Bahn

FZG	Von	Nach
626 (209) 180 km	8158 209 SAME	5113 209 LQGB
633 (210) 350 km	8162 210 SAME	5011 210 LQ
622 (211) 276 km	8742 211 CH	5120 211 SAME
630 (212) 200 km	8855 212 SAME	830 212 SAME
3101 (301) 613 km	1582 301 LQ	1570 301 CH
3103 (302) 609 km	1586 302 CH	1535 302 REIT
3104 (303) 68 km	1584 303 CH	1575 303 LQ
3143 (303) 524 km	-	1025 406 LQ
3102 (304) 539 km	1592 304 REIT	1573 304 CH

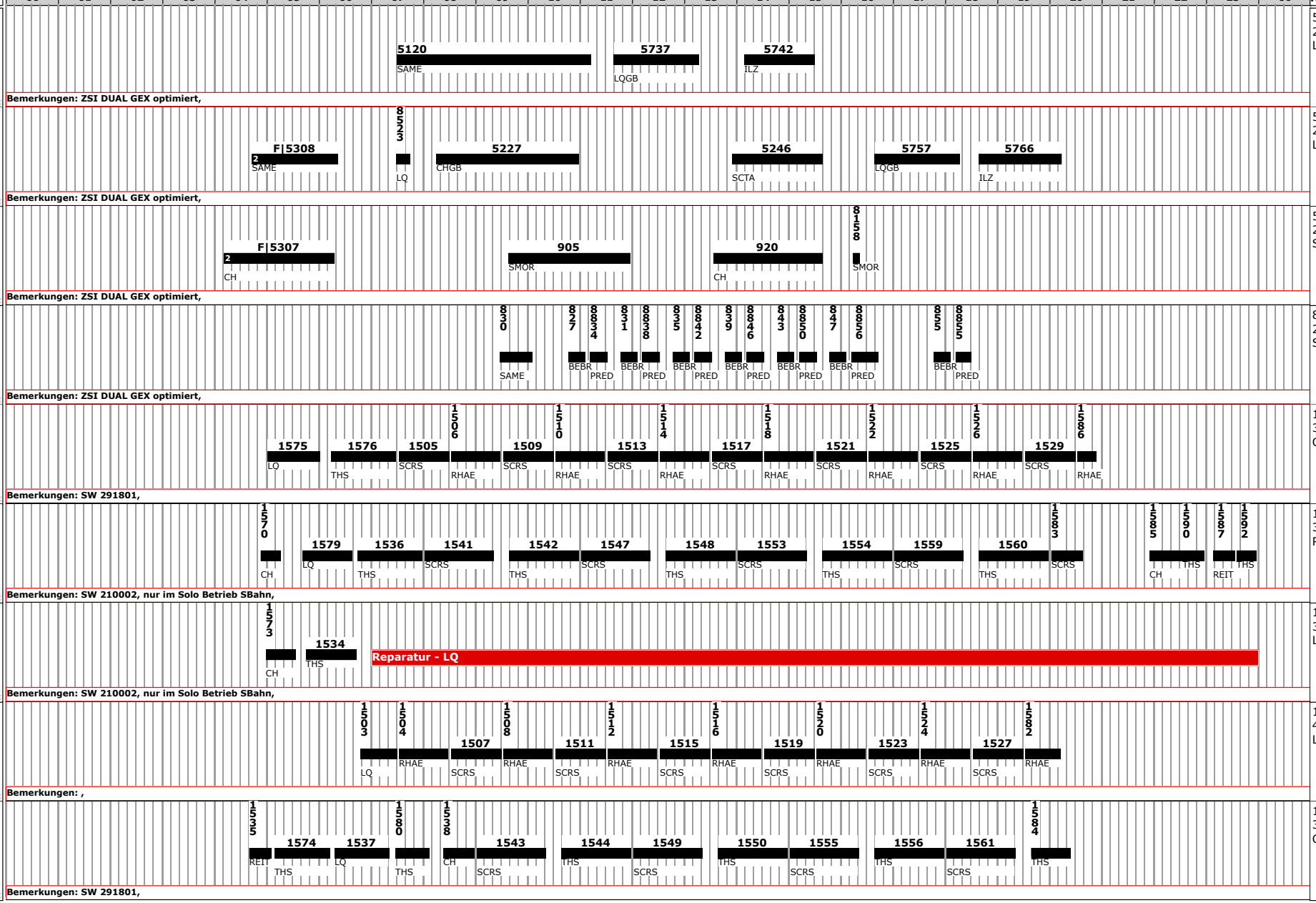

Lokdienst	26.02.2026 [Do]	Seite: 4/16	Gedruckt: 25.02.2026 19:59	Version: 9.1.1.95	Rhätische Bahn

FZG	Von	Nach	Bemerkungen
3122 (401) 470 km	4870 401 DAV	4809 401 DAV	,
3111 (402) 568 km	9582 65644 LQ	1029 402 LQ	, steht verkehrt,
3154 (403) 641 km	4366 403 SAME	1905 403 SAME	steht verkehrt, ,
3160 (404) 414 km	4874 404 DAV	1917 404 SCTA	,
3130 (405) 407 km	1765 409 DIS	1714 405 DIS	steht verkehrt, ,
3113 (406) 548 km	1765 406 DIS	9506 65644 REIT	steht verkehrt, ,
3165 (407) 468 km	1062 407 LQ	1707 407 LQ	, steht verkehrt,
3114 (408) 399 km	1080 408 LQ	1224 408 SCTA	, steht verkehrt,
3135 (409) 483 km	1184 409 SAME	1101 409 SAME	steht verkehrt, ,

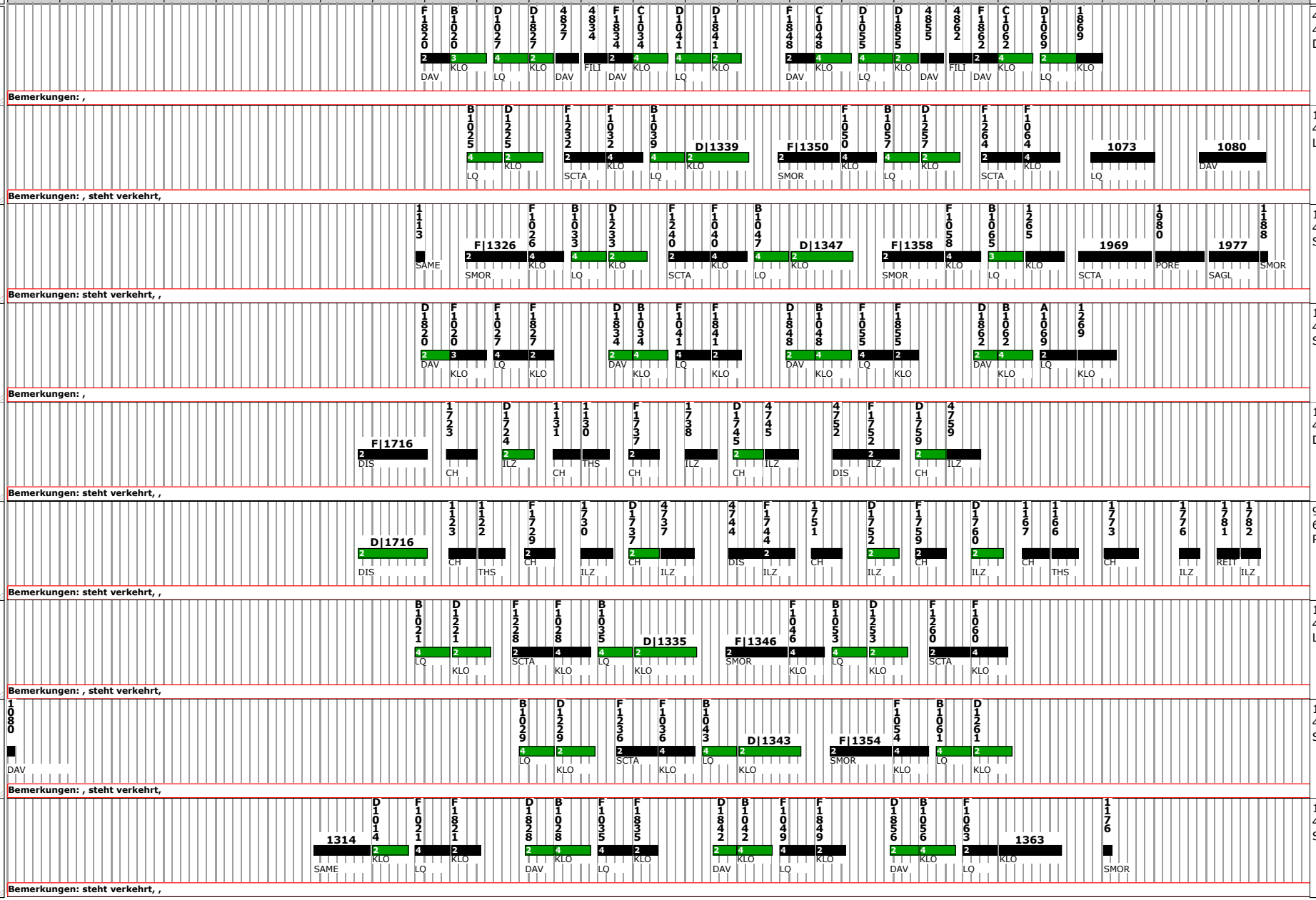

Lokdienst	26.02.2026 [Do]	Seite: 5/16	Gedruckt: 25.02.2026 19:59	Version: 9.1.1.95	Rhätische Bahn

FZG	Von	Nach
3124 (410) 611 km	1869 410 DAV	1810 410 DAV
3156 (411) 568 km	1871 411 DAV	1814 411 DAV
3155 (412) 69 km	1261 412 SCTA	1015 427 LQ
3123 (413) 494 km	4322 427 SAME	-
3117 (414) 520 km	1056 414 LQ	1812 414 DAV
3120 (415) 586 km	1277 415 SCTA	-
3145 (416) 468 km	-	TR611 :1 217 LQ
3150 (417) 637 km	1081 417 DAV	1109 417 CH
3128 (418) 198 km	1180 418 SAME	1712 418 DIS

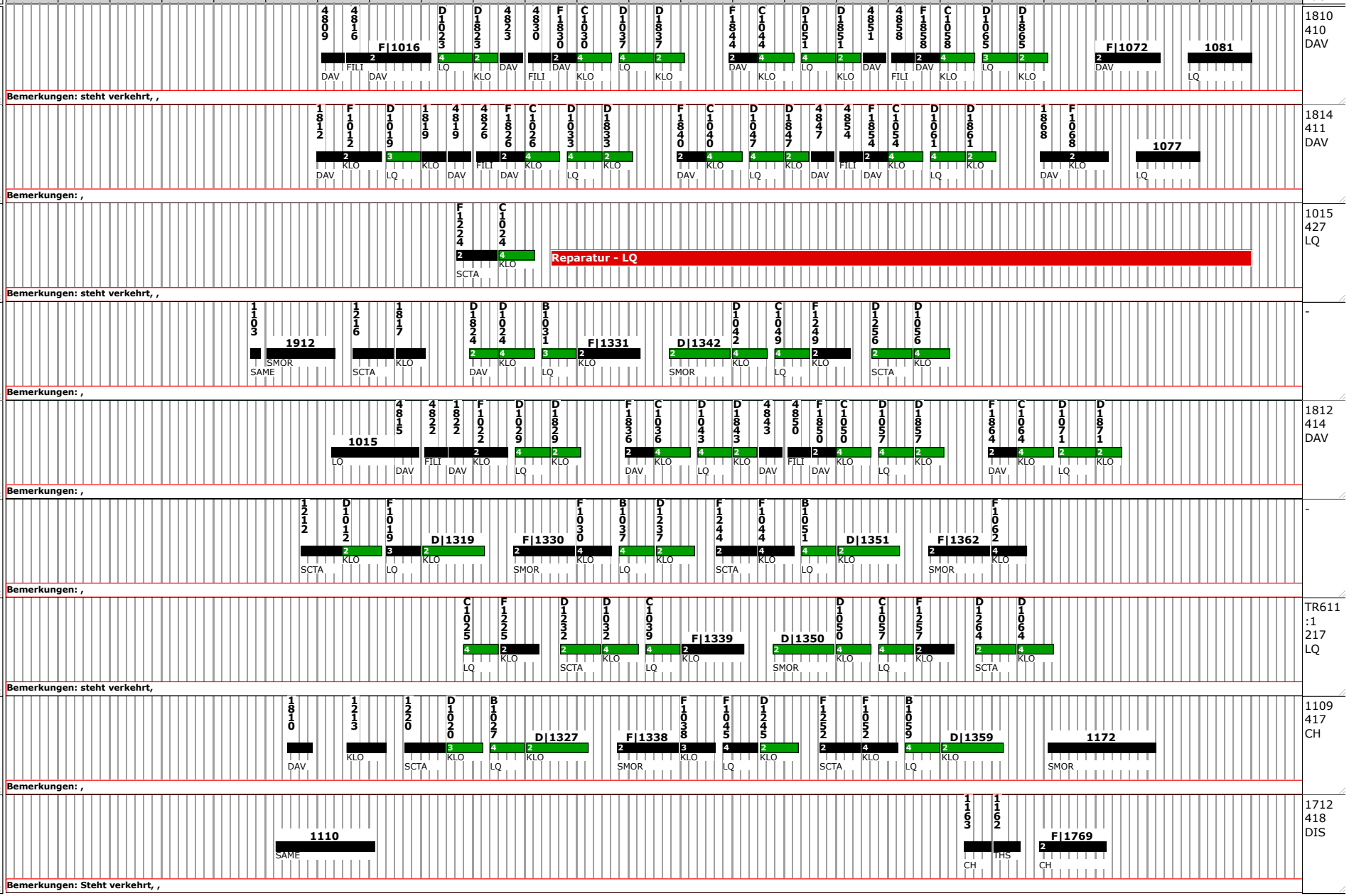

Lokdienst	26.02.2026 [Do]	Seite: 6/16	Gedruckt: 25.02.2026 19:59	Version: 9.1.1.95	Rhätische Bahn

FZG	Von	Nach	Bemerkungen
3129 (419) 652 km	1085 419 DAV	1909 419 SCTA	,
3125 (420) 524 km	1769 420 DIS	1572 420 CH	,
3121 (421) 523 km	1269 421 SCTA	-	steht verkehrt, ,
3152 (422) 616 km	1176 422 SAME	TR STZ 305 LQ	steht verkehrt, ,
3112 (423) 675 km	1188 423 SAME	1212 423 SCTA	,
3144 (424) 529 km	TR RTZ2 453 LQ	9506 444 REIT	,
3157 (425) 62 km	1273 425 SCTA	8914 425 SAME	steht verkehrt, ,
3161 (426) 542 km	1076 426 LQ	1103 426 SAME	,
3139 (427) 565 km	1984 413 SAME	1027 412 LQ	,

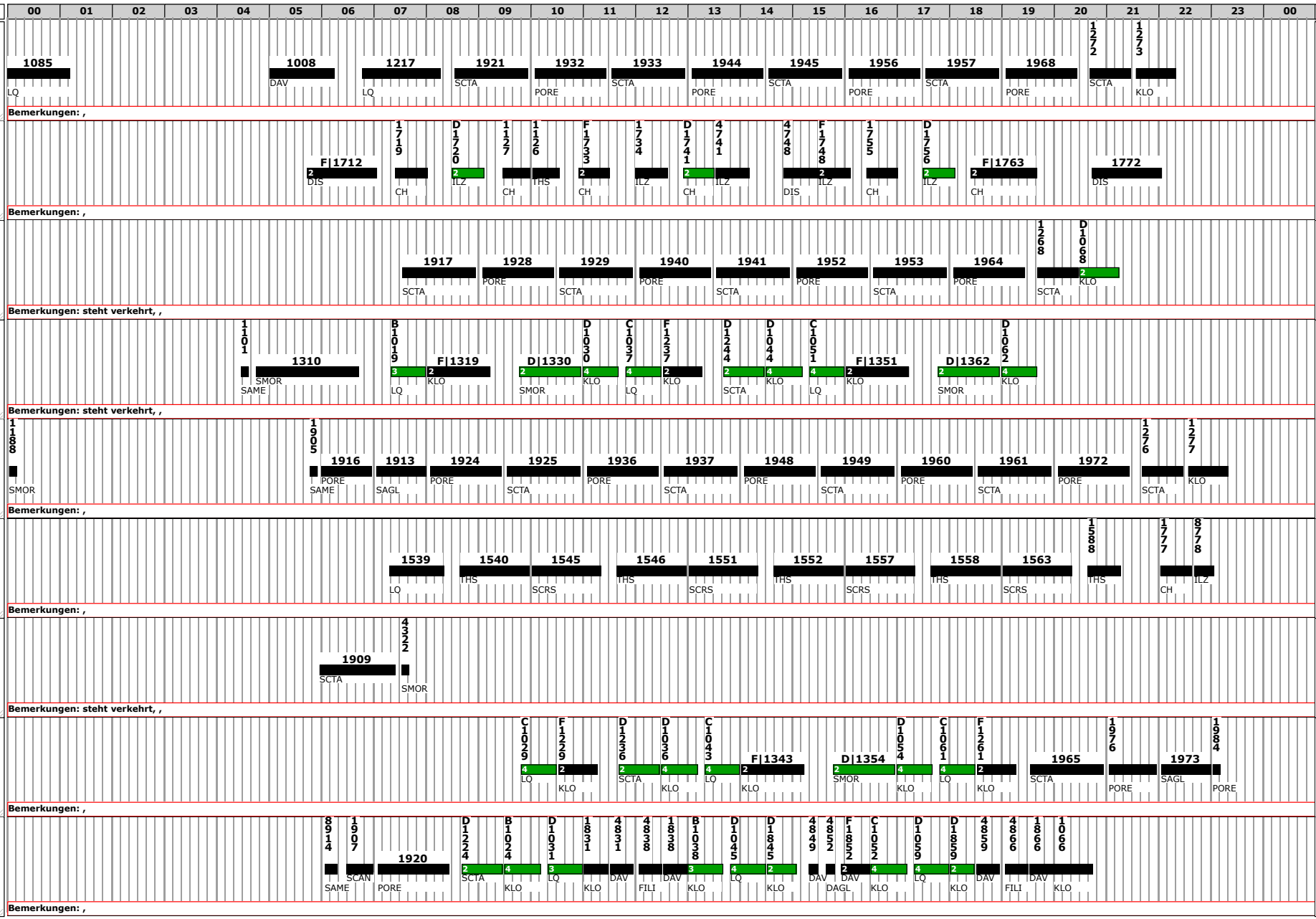

Lokdienst	26.02.2026 [Do]	Seite: 7/16	Gedruckt: 25.02.2026 19:59	Version: 9.1.1.95	Rhätische Bahn

FZG	Von	Nach
3134 (428) 186 km	1066 443 LQ	1716 433 DIS
3140 (428) 569 km	8778 429 REIT	1314 428 SAME
3141 (430) 148 km	1058 424 LQ	1826 413 DAV
3163 (430) 423 km	8564 416 LQ	1322 430 SMOR
3146 (431) 488 km	1359 431 SMOR	1029 431 LQ
3148 (432) 494 km	4366 432 SAME	1110 432 SAME
3158 (434) 520 km	1769 434 DIS	1712 434 DIS
3166 (435) 568 km	-	1008 435 DAV
3127 (436) 507 km	1077 436 DAV	1820 436 DAV

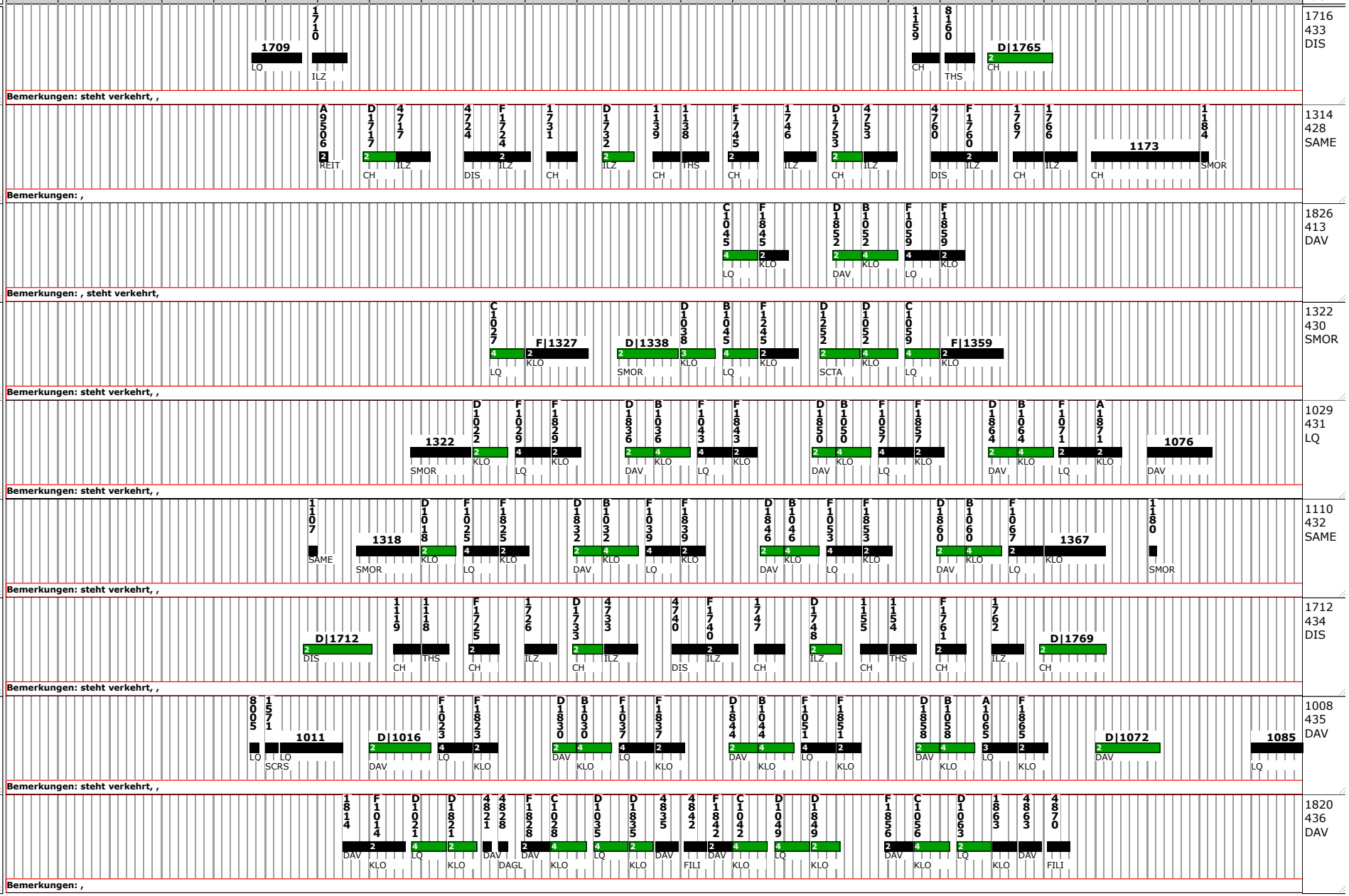

Lokdienst	26.02.2026 [Do]	Seite: 8/16	Gedruckt: 25.02.2026 19:59	Version: 9.1.1.95	Rhätische Bahn

FZG	Von	Nach
3142 (437) 295 km	1859 437 DAV	1824 437 DAV
3151 (438) 546 km	1172 438 CH	1539 438 LQ
3136 (439) 534 km	1772 439 CH	1820 439 DAV
3133 (440) 376 km	1861 440 DAV	TR RTZ5 456 LQ
3132 (441) 538 km	1060 441 LQ	1714 441 DIS
3138 (442) 465 km	1763 442 DIS	1716 442 DIS
3162 (443) 429 km	1064 446 LQ	1107 443 SAME
3115 (444) 468 km	1068 444 LQ	1709 444 LQ
3149 (445) 480 km	4759 445 DIS	1025 445 LQ

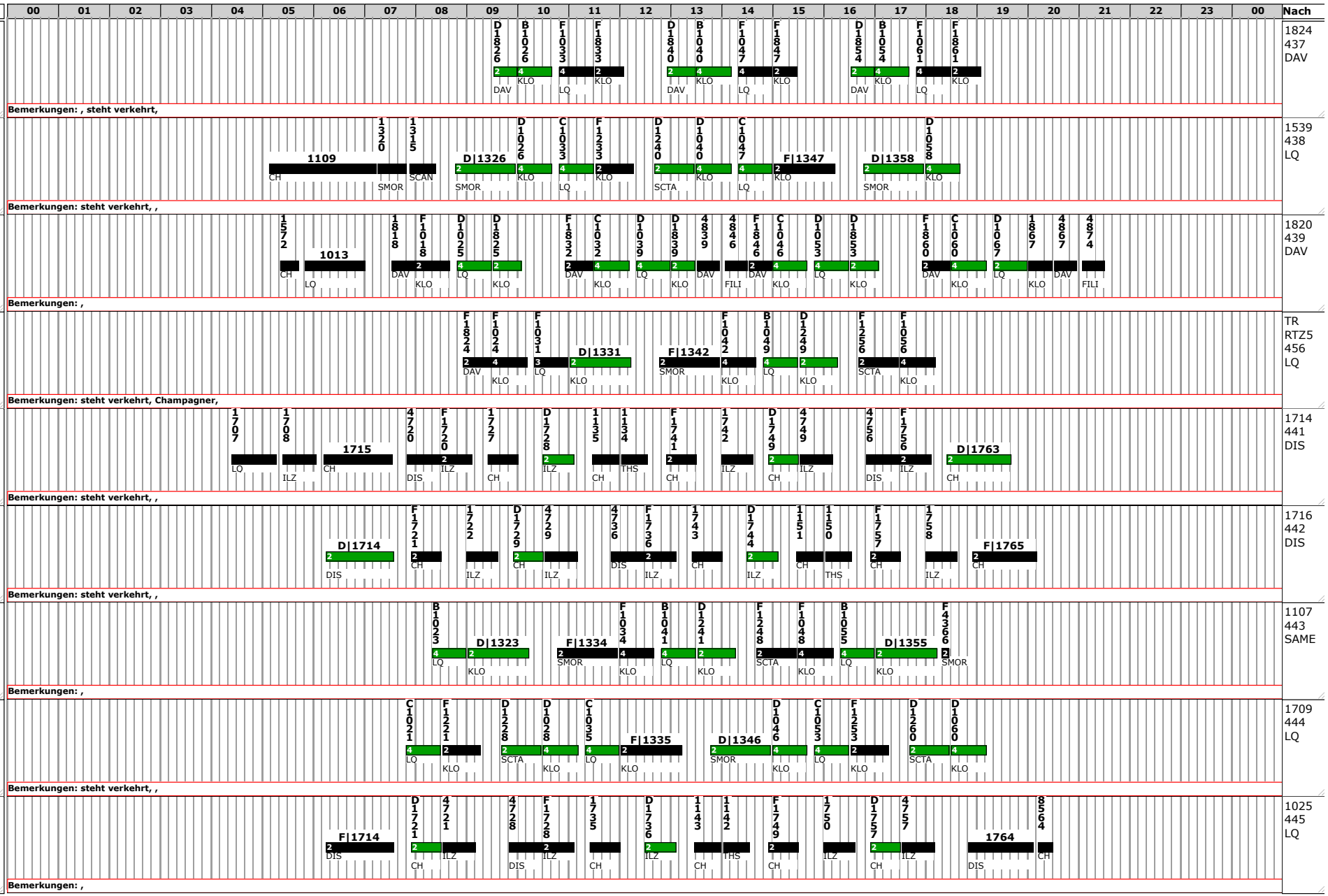

Lokdienst	26.02.2026 [Do]	Seite: 9/16	Gedruckt: 25.02.2026 19:59	Version: 9.1.1.95	Rhätische Bahn

FZG	Von	Nach
3153 (446) 429 km	-	1113 446 SAME
3137 (450) 0 km	-	1021 415 LQ
3131 (451) 0 km	1060 428 LQ	-
3164 (454) 0 km	1056 430 LQ	1021 421 LQ
3515 (501) 297 km	4657 501 POS	8507 501 LQ
3506 (502) 243 km	4680 502 POS	4624 504 POS
3502 (503) 156 km	4661 503 POS	4628 503 POS
3507 (504) 0 km	-	BR ZTZ2 502 POS
3513 (505) 293 km	8969 505 PORE	4601 505 POS

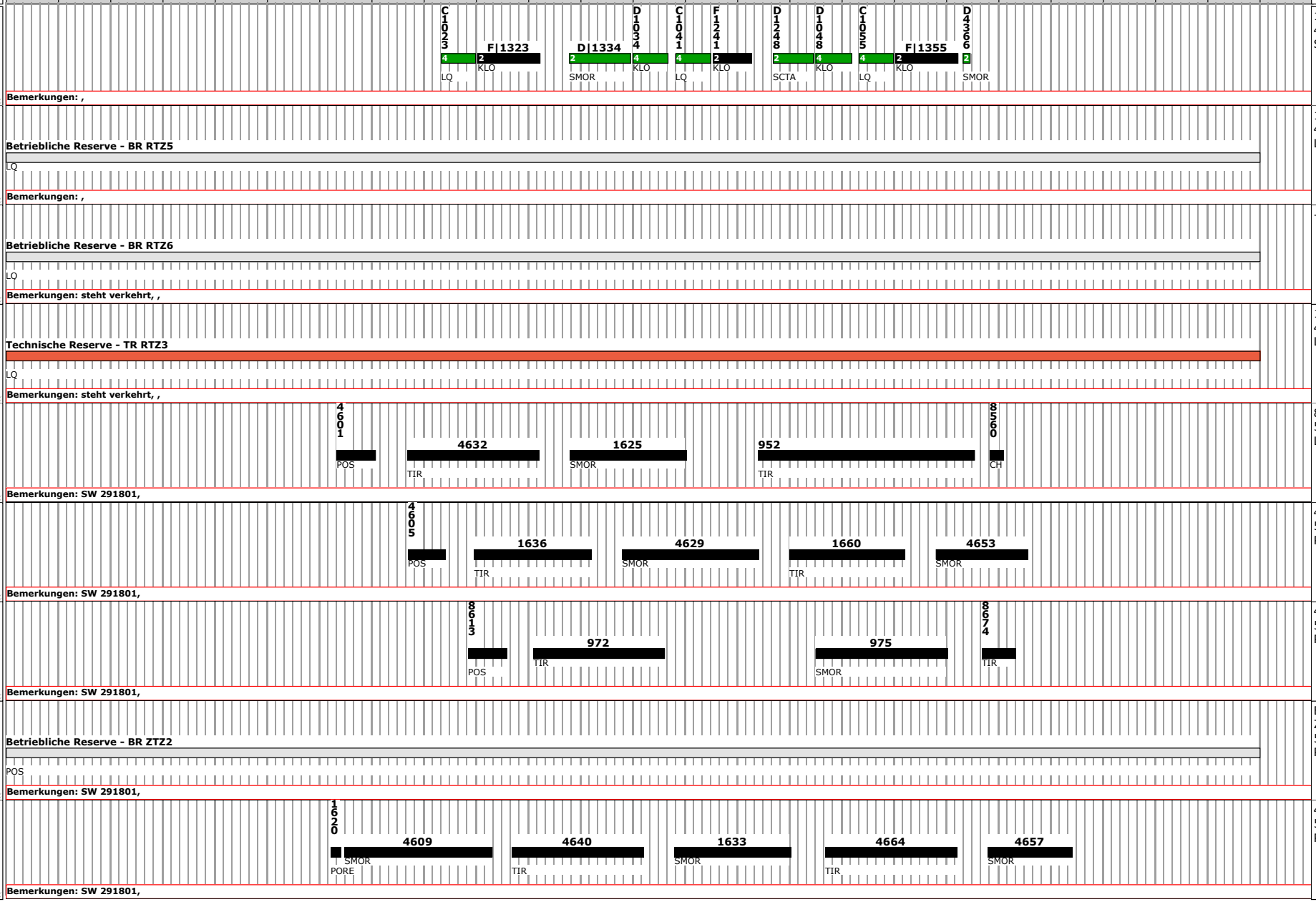

Lokdienst	26.02.2026 [Do]	Seite: 10/16	Gedruckt: 25.02.2026 19:59	Version: 9.1.1.95	Rhätische Bahn

FZG	Von	Nach
3510 (506) 348 km	8560 506 LQ	4605 506 POS
3512 (507) 396 km	4653 504 POS	1307 507 LQ
3504 (508) 379 km	5374 508 LQ	8613 508 POS
3514 (509) 292 km	8674 509 POS	1620 509 PORE
3503 (511) 334 km	1465 511 AROS	1415 511 CH
3509 (512) 322 km	1402 512 CH	1465 512 CH
3508 (513) 231 km	1476 513 CH	1414 513 AROS
615 (515) 0 km	9124 SAME	5164 x_Doppeltraktion SAME
20607 (601) 29 km	R11 601 CH	8503 601 CH

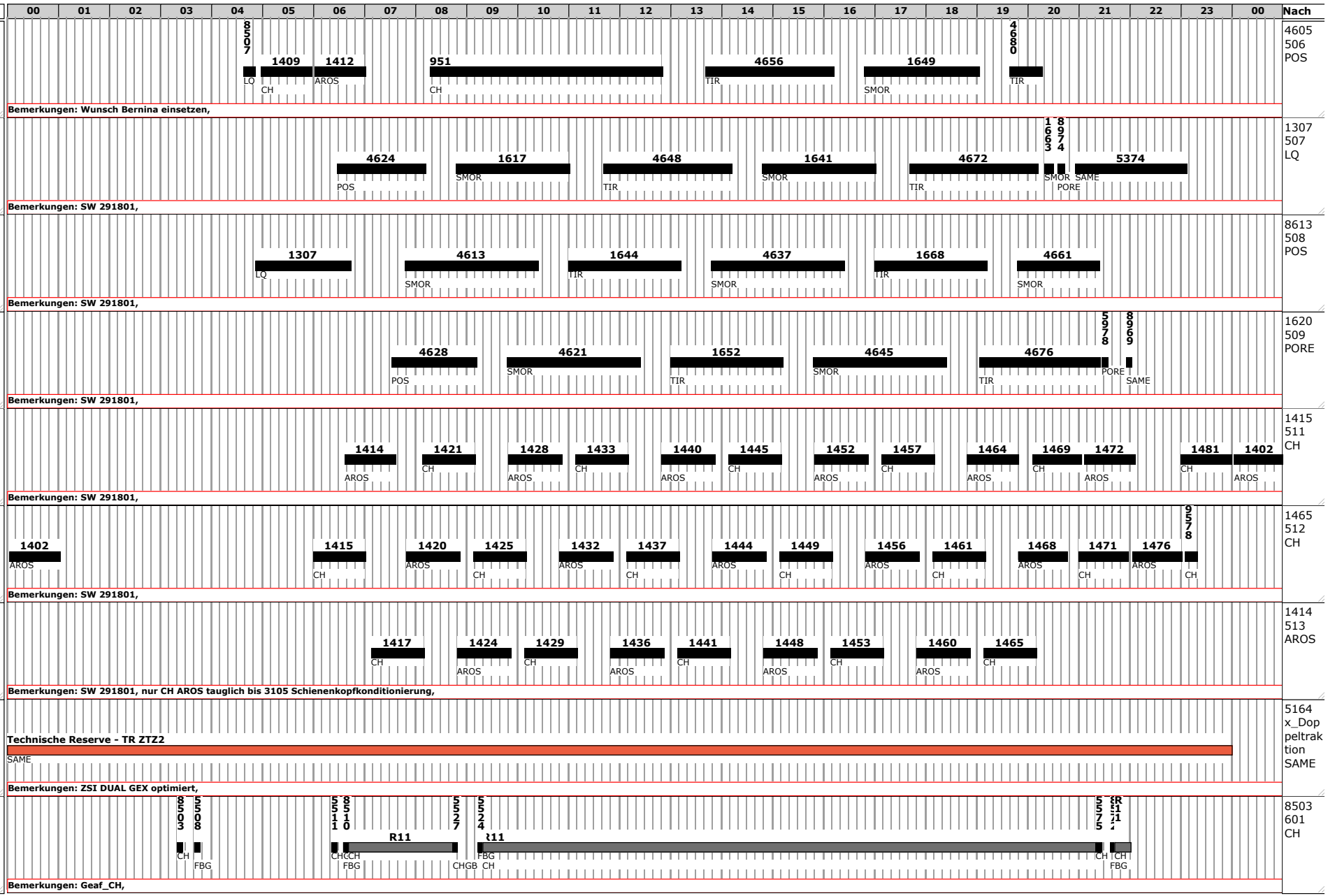

Lokdienst	26.02.2026 [Do]	Seite: 11/16	Gedruckt: 25.02.2026 19:59	Version: 9.1.1.95	Rhätische Bahn

FZG	Von	00 01 02 03 04 05 06 07 08 09 10 11 12 13 14 15 16 17 18 19 20 21 22 23 00	Nach
120 (605) 6 km	5915R 605 SAME	5915R; R1 SAME; R1 SAME; R1 SAME **Bemerkungen: Tm_AROS,**	5915R 605 SAME
182 (-) 0 km	-	**Bemerkungen: Historisch,Immer E Demonti verständigen 70Min Vorbereitungszeit,**	92654 OSBE
118 (603) 0 km	- 603 LQ	R3; LQ; R3 - R3 LQ **Bemerkungen: Tm_ZEZ,**	- 603 LQ
97 (-) 17 km	25 ZEZ	9984; ZEZ **Bemerkungen: Tm_ENG,**	9907 ADZ
96 (-) 0 km	604 DAV	**Bemerkungen: Tm_DAV,**	-
3159 (-) 0 km	1062 435 LQ	Reparatur - LQ **Bemerkungen: ,**	TR RTZ1 452 LQ
95 (-) 3 km	-	9407; CH; 642; DEPS **Bemerkungen: Tm_LQT,**	9405 CH
89 (-) 15 km	-	9119; SURA **Bemerkungen: Tmf_ALB,**	-
87 (-) 0 km	678 ILZ	**Bemerkungen: Tmf_SUR,**	-

Lokdienst	26.02.2026 [Do]	Seite: 12/16	Gedruckt: 25.02.2026 19:59	Version: 9.1.1.95	Rhätische Bahn

FZG	Von	Nach
83 (-) 15 km	9150 BEBR	57 BEBR
47 (-) 0 km	-	9624 61630 POS
46 (-) 0 km	-	92625 61630 OSBE
3119 (-) 0 km	TR RTZ5 456 LQ	8005 422 LQ
3118 (-) 0 km	-	1023 440 LQ
653 (-) 95 km	-	9502 CH
648 (-) 0 km	-	TR611 :2 218 LQ
3511 (-) 0 km	5374 x_Doppeltraktion LQ	BR611 :3 215 LQ
647 (-) 0 km	9544 102 LQ	9311 LQ

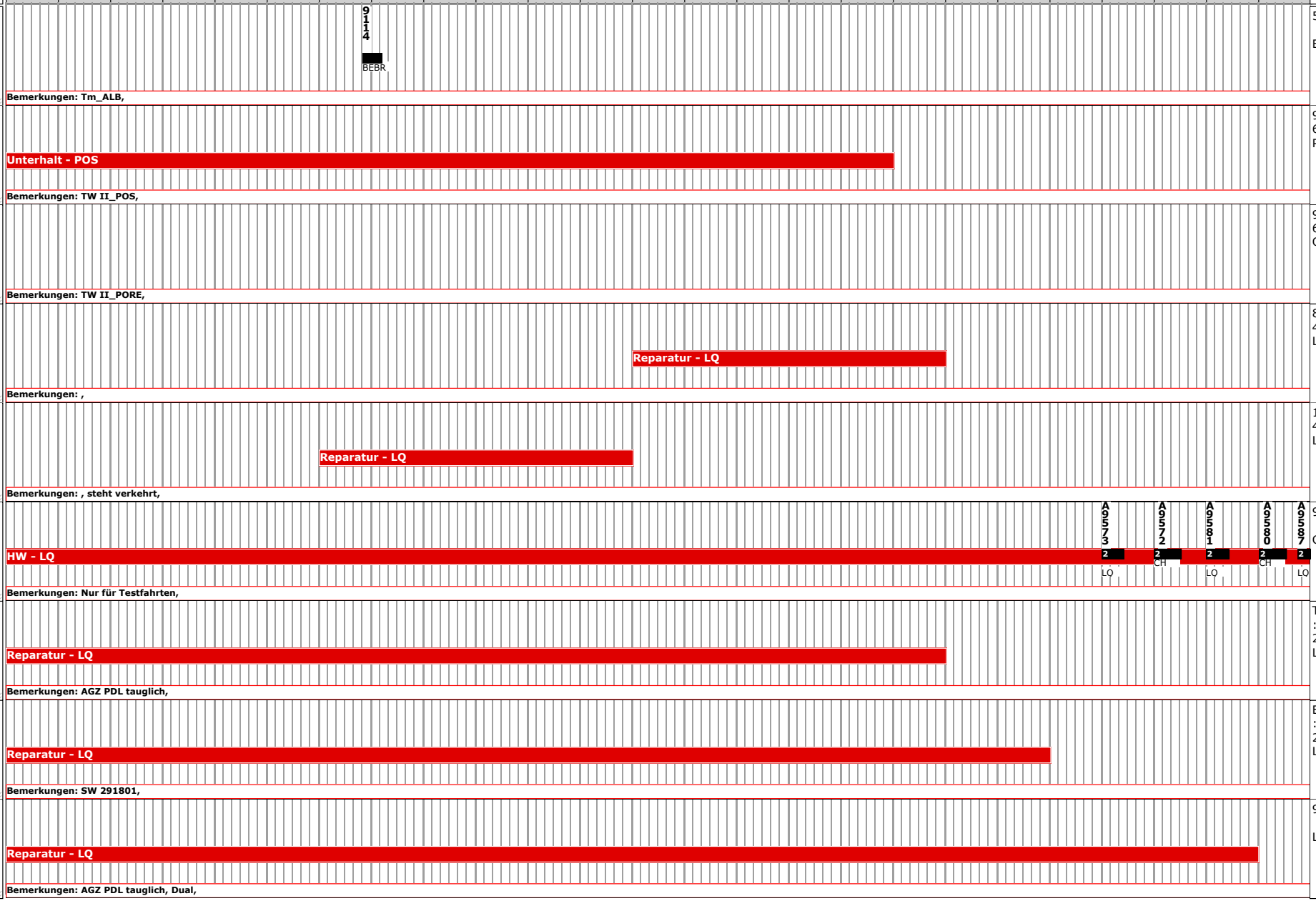

Lokdienst	26.02.2026 [Do]	Seite: 13/16	Gedruckt: 25.02.2026 19:59	Version: 9.1.1.95	Rhätische Bahn

FZG	Von	Nach
611 (-) 0 km	9098 LQ	BR611 :1 213 LQ
242 (-) 26 km	9426 LQ	-
215 (602) 0 km	R12 602 CH	R12 602 CH
20601 (606) 0 km	- 606 UVAZ	- 606 UVAZ
20602 (604) 0 km	- 604 LQ	- 604 LQ
20603 (-) 66 km	564 ILZ	543 ILZ
20604 (-) 17 km	526 THS	526 SURA
20605 (-) 0 km	9956 SCTA	-
214 (-) 0 km	704R LQ	-

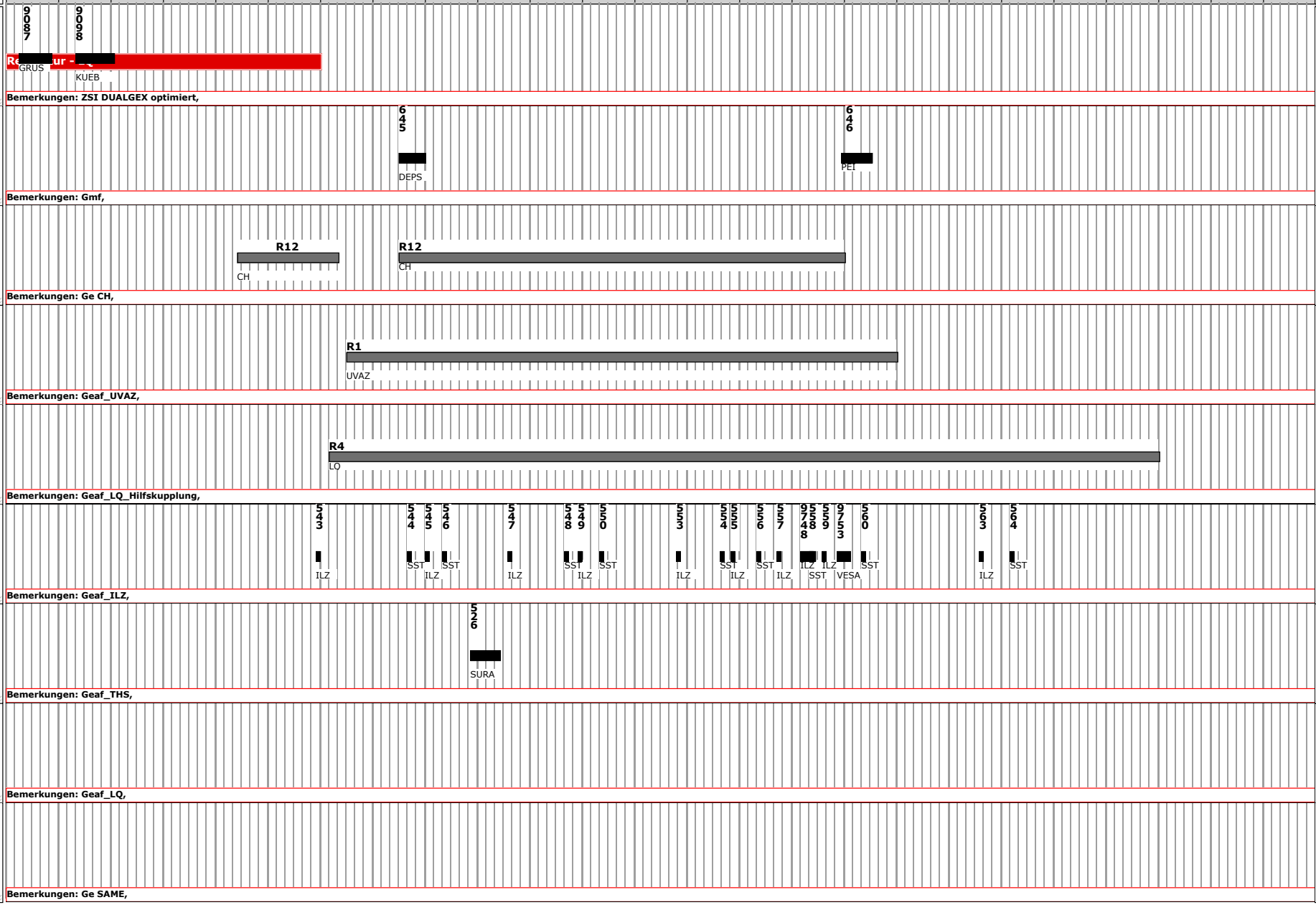

Lokdienst	26.02.2026 [Do]	Seite: 14/16	Gedruckt: 25.02.2026 19:59	Version: 9.1.1.95	Rhätische Bahn

FZG	Von	00 01 02 03 04 05 06 07 08 09 10 11 12 13 14 15 16 17 18 19 20 21 22 23 00	Nach
23201 (-) 21 km	-	661 OSBE Bemerkungen: Xe_BER,	-
24401 (-) 33 km	9982 CIN	9905 CIN; 9982 SAME Bemerkungen: Xmf_I_EA,	9905 CIN
24402 (-) 0 km	5135 x_Dop peltrak tion PORE	K4 - LQ_MV Bemerkungen: Xmf_I_EA,	-
24403 (-) 100 km	9044 LQ	9027 LQ; 9044 DAV Bemerkungen: Xmf_I_EA,	9027 LQ
24404 (-) 23 km	9479 STPM	9408 STPM; 9483 DEPS Bemerkungen: Xmf_I_EA,	9408 STPM
651 (-) 0 km	-	Reparatur - LQ Bemerkungen: ,	-
23402 (-) 0 km	-	Revision - LQ Bemerkungen: Gmf Schalke,	-
3105 (-) 0 km	-	Unterhalt - LQ Bemerkungen: SW 291801,	-

Lokdienst	26.02.2026 [Do]	Seite: 15/16	Gedruckt: 25.02.2026 19:59	Version: 9.1.1.95	Rhätische Bahn

FZG	Von	00–01–02–03–04–05–06–07–08–09–10–11–12–13–14–15–16–17–18–19–20–21–22–23–00	Nach
30 (-) 0 km	-	**Unterhalt - POS** **Bemerkungen: Historisch,**	-
3505 (-) 0 km	-	**Unterhalt - POS** **Bemerkungen: SW 291801,**	-
3147 (-) 0 km	-	**Unterhalt - LQ** **Bemerkungen: steht verkehrt, ,**	-
650 (-) 0 km	-	**Reparatur - LQ** **Bemerkungen: ,**	-
627 (-) 0 km	-	**Unterhalt - SAME** **Bemerkungen: ZSI DUAL,**	-
641 (-) 0 km	-	**Unterhalt - LQ** **Bemerkungen: AGZ PDL tauglich,**	-
3116 (-) 0 km	-	**Schulung Loknr egal - LQ** **Bemerkungen: steht verkehrt, ,**	-
625 (19216 301 km	5363 107 SAME	**D|5336** 2 SAME; **A|5151** 2 LQGB; **D8970** 2 PORE; **D|5164** 2 SAME **Bemerkungen: ZSI DUAL GEX optimiert,**	5305 107 LQ
3501 (37350 95 km	740 LQ	**Reparatur - LQ**; **Diverse Tests - LQ**; **S95731** 2 LQ; **S95721** 2 CH; **S95811** 2 LQ; **S95801** 2 CH; **S95817** 2 LQ **Bemerkungen: SW 291803, nur CH AROS tauglich bis 3105 Schienenkopfkonditionierung,**	9502 37350 CH

Lokdienst	26.02.2026 [Do]	Seite: 16/16	Gedruckt: 25.02.2026 19:59	Version: 9.1.1.95	Rhätische Bahn

FZG	Von	00	01	02	03	04	05	06	07	08	09	10	11	12	13	14	15	16	17	18	19	20	21	22	23	00	Nach
3126 (65644 488 km	1782 402 REIT	**1782** ILZ						**D9506** 2 REIT	**F1717** 2 CH	**1718** ILZ	**D17225** 2 CH	**4725** ILZ	**4732** DIS	**F17332** 2 ILZ	**1739** CH	**D17400** 2 ILZ	**1147** CH	**1146** THS	**F17533** 2 CH	**1754** ILZ	**D17611** 2 CH	**4761** ILZ	**1768** DIS	**9582** CH				1023 416 LQ

Bemerkungen: steht verkehrt, ,